Gestetner

TOTAL DOCUMENT SOLUTIONS

DSm651/660/675

Aficio™

L'ALTO VOLUME HA
UN NUOVO PROFILO

Progettate per assicurare il vantaggio degli ‘alti volumi’

Con l’approssimarsi delle scadenze aumenta l’esigenza di maggiore produttività e di elevati livelli di qualità.

Le Gestetner DSm651, DSm660 e DSm675 mettono a disposizione l’efficienza e la capacità necessarie per far fronte alle richieste di produzione di alti volumi di documenti, assicurando un processo di stampa veloce e ininterrotto.

Tali caratteristiche rendono queste periferiche perfette come stampanti e copiatrici di rete dipartimentali, nonché ideali per la produzione di alti volumi nei centri stampa.

Di utilizzo estremamente semplice, i modelli DSm651, DSm660 e DSm675 includono una vasta gamma di opzioni di finitura professionale che consentono di migliorare l’aspetto del documento e insieme aumentare la produttività riducendo i costi di gestione.

Queste periferiche per la produzione di alti volumi sono progettate per vincere qualsiasi sfida relativa alla gestione documentale, inclusa la sicurezza che sta diventando un’esigenza sempre più sentita. La tecnologia avanzata delle Gestetner DSm651, DSm660 e DSm675, infatti, assicura la completa protezione non solo dei documenti ma anche della periferica stessa.

Gestetner offre un servizio unico. La profonda conoscenza dei nostri prodotti e delle nostre soluzioni software unita all’alta professionalità dei nostri tecnici ci consentono di fornire in tutto il mondo soluzioni per la gestione integrata dei flussi documentali.

Grazie a un'ampia scelta di funzioni di pinzatura, foratura, creazione opuscoli, piegatura a Z e inserimento copertina potrete produrre documenti di alta qualità professionale a costi di gestione contenuti

La funzione Scan-to-Email consente di distribuire documenti digitali da fonti cartacee in modo conveniente ed efficace

Semplicità di utilizzo
Le Gestetner DSm651, DSm660 e DSm675 sono estremamente semplici da utilizzare. Sia in ambito dipartimentale che nei centri stampa, i flussi di lavoro potranno essere gestiti in tutta tranquillità, velocità e sicurezza anche da utenti non esperti.

Produttività di alti volumi
La semplicità di utilizzo dei modelli DSm651, DSm660 e DSm675 consente di ottenere un'elevata velocità nella produzione di alti volumi di copie e di stampe, senza compromettere la qualità del risultato. Queste periferiche multifunzione sono progettate per soddisfare qualsiasi esigenza garantendo una produzione di 51, 60 o 75 pagine al minuto (ppm) con una capacità fino a 8300 fogli. Grazie all'alimentatore automatico di documenti da 100 fogli, alla scansione veloce e al ridotto tempo di prima copia, questi modelli sono al primo posto nella produttività.

Finitura professionale
Le DSm651, DSm660 e DSm675 hanno una risoluzione di stampa di 1200 dpi reali. Grazie alla varietà di funzioni di finitura, quali pinzatura, foratura, creazione opuscoli, piegatura a Z e inserimento di copertine prestampate, è possibile raggiungere i più alti livelli di produttività nella realizzazione di documenti finiti professionalmente. Queste periferiche sono inoltre in grado di gestire formati di carta da A6 a A3, assicurando la flessibilità necessaria per stampare un'ampia gamma di documenti, come volantini e inviti, newsletter e manuali di formazione.

Sicurezza totale
I modelli DSm651, DSm660 e DSm675 garantiscono la massima tranquillità. Nei moderni ambienti aziendali la sicurezza riveste oggi un'importanza fondamentale. Per questo motivo le periferiche sono state progettate curando non solo funzioni di protezione avanzata dell'integrità e riservatezza dei documenti, ma anche la completa integrazione nell'ambiente di rete tramite l'autenticazione al dominio di Windows. È inoltre disponibile il kit di protezione tramite sovrascrittura dei dati, che consente di sovrascrivere informazioni digitalizzate e memorizzate nel disco rigido della periferica in modo da evitare il recupero di documenti riservati da parte di persone non autorizzato.

Scan-to-Email
È possibile risparmiare tempo e denaro effettuando una scansione di documenti di più pagine e inviandoli in formato PDF direttamente dalle DSm651, DSm660 e DSm675 a qualsiasi indirizzo di posta elettronica. È sufficiente digitare l'indirizzo utilizzando l'interfaccia QWERTY nel pannello di controllo. In alternativa, è possibile accedere alla cartella di posta elettronica aziendale tramite LDAP. La conversione di documenti in formato digitale e la distribuzione di documenti cartacei non è mai stata così efficiente e sicura.

Scan-to-Folder
Grazie alla funzione 'Scan-to-Folder', i modelli DSm651, DSm660 e DSm675 sono in grado di inviare documenti di grandi dimensioni a qualsiasi cartella nella rete. Vengono convertiti in formato digitale documenti di più pagine e i file risultanti possono essere immediatamente condivisi tramite la rete con altri utenti aziendali selezionati.

Semplice accesso all'elenco di indirizzi di posta elettronica aziendali direttamente da DSm651, DSm660 e DSm675 tramite LDAP

L'utilizzo è sicuro e può essere controllato tramite requisiti di accesso con password e nome utente obbligatori

Risparmiate spazio prezioso del server aziendale grazie alla memorizzazione dei documenti più utilizzati sul document server

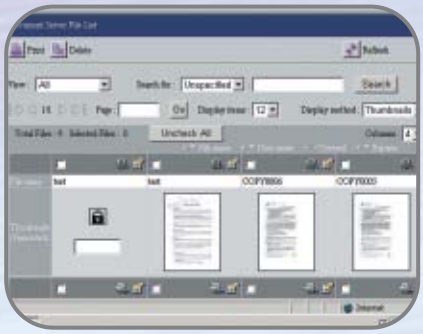

Potente server di documenti
I documenti più utilizzati in ufficio o nei centri stampa, come modelli per rimborso spese o intestazioni fax, possono essere memorizzati sull'hard disk delle DSm651, DSm660 e DSm675. La memorizzazione dei documenti consente di risparmiare una notevole quantità di spazio sul server e garantisce un accesso molto più semplice per la produzione immediata.

Produttività raddoppiata
Per altissimi volumi è possibile connettere due apparecchiature e utilizzarle in tandem in modo da ottenere una velocità di copia e stampa di 150 ppm. I lavori vengono distribuiti su entrambe le macchine per raddoppiare la produttività e ottenere i risultati desiderati con un notevole risparmio sui costi.

Web SmartDeviceMonitor
Il software Web SmartDeviceMonitor offre agli amministratori di rete un controllo centralizzato delle periferiche connesse tramite l'interfaccia di un browser. Facile da scaricare e installare, questo software consente di gestire le periferiche in remoto da qualsiasi PC e supporta inoltre operazioni quali la configurazione automatica in base a particolari specifiche e la creazione di profili utente e di gruppo. Inoltre, Web SmartDeviceMonitor mantiene sotto costante controllo le periferiche di stampa per comunicare informazioni sempre aggiornate sul loro stato. Grazie al rapido invio di avvisi via e-mail agli utenti, le periferiche tornano a essere efficienti in tempi brevissimi, con una conseguente ottimizzazione della produttività.

Soluzioni software
A integrazione dei modelli DSm651, DSm660 e DSm675, Gestetner offre una vasta gamma di soluzioni software specificamente realizzate per integrare queste periferiche in qualsiasi ambiente di lavoro. Questi programmi sono studiati appositamente per migliorare le modalità con cui gestire i documenti e le informazioni nella propria azienda. Insieme alla consulenza dei nostri esperti, ai Servizi professionali e all'assistenza, questi software offrono una soluzione adatta alle esigenze del vostro ufficio, aumentandone l'efficienza, la produttività e il controllo dei costi.

Attenzione per l'ambiente
Ai modelli DSm651, DSm660 e DSm675 è stato assegnato un riconoscimento Energy Star per il basso consumo e per le funzioni che garantiscono un utilizzo più efficiente della carta, quali la stampa fronte retro, la copia e la scansione diretta in un messaggio di posta elettronica.

Aficio™

Gestetner DSm651, DSm660 e DSm675 sono contrassegnate dal simbolo Aficio – il marchio della tecnologia digitale, dell'innovazione e del supporto ai clienti.

L'alto volume per l'ufficio

È ora possibile produrre documenti di più pagine con una finitura di qualità professionale anche in ambiti aziendali. Il pannello di controllo Touch Screen e i menu passo per passo dei modelli DSm651, DSm660 e DSm675 consentono di accedere alle opzioni di finitura in modo semplice e sicuro.

Versatilità dell'alto volume per i centri stampa

Strumenti potenti e affidabili nel vostro centro stampa, le DSm651, DSm660 e DSm675 combinano una vasta gamma di funzioni di finitura professionale con la possibilità di essere connesse grazie a software di gestione del flusso documentale. È ora possibile produrre internamente documenti di notevole qualità contenendo i costi di gestione ed eliminando il costo dei service esterni.

SPECIFICHE DSm651/DSm660/DSm675

Stampante (opzionale)

Velocità di stampa
51/60/75 copie al minuto

Linguaggi/risoluzione della stampante
Standard:
PCL5e: fino a 600 x 600 dpi
PCL6: fino a 1.200 x 1.200 dpi
RPCS™: fino a 1.200 x 1.200 dpi
Opzionale:
Adobe® PostScript® 3™: fino a 1.200 dpi

Interfaccia
Standard: Fast Ethernet, porta parallela
Opzionale: Wireless LAN (IEEE 802.11b)
IEEE 1394, USB2.0, Bluetooth

Memoria
384MB + unità disco rigido da 40GB (condivisa con funzione copia)

Protocollo di rete
TCP/IP, IPX/SPX, NetBEUI SMB, AppleTalk

Reti supportate
Windows®95/98/Me/NT4.0/2000/XP/Server 2003
Novell® NetWare® 3.12, 3.2, 4.1, 4.11, 5.0, 5.1, 6
UNIX Sun® Solaris 2.6/7/8/9, HP-UX 10.x/11.00
SCO OpenServer 5.0.6
RedHat® Linux 6.x/7.x/8.x
IBM® AIX v4.3/5L v5.1
Macintosh 8.6 – 9.2.x (OS X Classic), Macintosh X v10.1 o successiva (modalità nativa)

Copiatore

Processo di copia
Quattro raggi laser, stampa elettrofotografica

Velocità di copia
51/60/75 copie al minuto

Risoluzione
1.200 dpi (stampa)/600 dpi (scansione)

Copia multipla
Fino a 999

Tempo di riscaldamento
30 sec/10 sec (dalla modalità standby)

Velocità prima copia
4,2 secondi – DSm651/DSm660
3,5 secondi – DSm675

Zoom
25 - 400% (con incrementi dell'1%)

Memoria
Standard: 128MB + unità disco rigido da 40GB
Massimo: 384MB + unità disco rigido da 40GB

Capacità carta (in entrata)
Standard: 2 vassoi tandem da 1.550 fogli
2 vassoi tandem da 550 fogli
Vassoio bypass da 100 fogli
Massimo: 8.300 fogli

Capacità carta (in uscita)
Standard: 500 fogli (vassoio esterno)
Massimo: 3.750 fogli

Formato della carta
A6 - A3

Peso della carta
Vassoi carta: 53 - 128g/m²
Vassoio bypass: 53 - 216g/m²
Vassoio duplex: 64 - 128g/m²

Fronte/Retro
Standard

Dimensioni (L x P x H)
690 x 760 x 1,165mm

Peso
Inferiore a 203 kg

Alimentazione
220-240 V, 50/60 Hz

Consumi elettrici
Inferiori a 1,75 kW

Scanner (opzionale)

Velocità scansione
75 originali al minuto (A4)

Risoluzione
600 dpi (TWAIN: 1.200 dpi), 256 livello scala di grigi

Formato originale massimo
A3

Formati di stampa
PDF, JPEG, TIFF

Driver inclusi
Network TWAIN

Scan-to-Email
Autenticazione:
SMTP o POP3 prima della selezione dell'indirizzo SMTP di destinazione; tramite LDAP, rubrica locale o indirizzi di destinazione da input diretto: fino a 500
Indirizzi di destinazione memorizzati: massimo 2.000

Scan-to-folder
Tramite protocollo SMB o FTP, fino a 50 cartelle per operazione

Software

SmartDeviceMonitor™ per Ammin/Client
Web Image Monitor (incorporato)
DeskTopBinder™ V2 Lite, Twain Driver
Printer Utility per Macintosh
Agfa Font Manager

Altre opzioni

- Vassoio LCT da 4000 fogli (RT43)
- Dispositivo di inserimento copertina
- Dispositivo di finitura da 3.000 fogli con dispositivo di pinzatura (SR841) da 100 fogli (opzionale)
- Pareggiatore per dispositivo di finitura SR841
- Dispositivo di finitura da 3.000 fogli con dispositivo di pinzatura SR841 da 50 fogli (SR850)
- Dispositivo di finitura opuscoli da 3.000 fogli (SR861)
- Mailbox a 9 scomparti (CS390)
- Perforatore da 2/4 fori
- Dispositivo di creazione opuscoli professionale (SR90+) non disponibile con opzioni taglio/piegatura a dorso)
- Dispositivo di piegatura a Z
- GBC Streampunch™ (perforatura per spirali in linea) non disponibile
- Unità di protezione tramite sovrascrittura dati (cancella automaticamente tutti i dati di operazioni completate)
- File format converter (accesso diretto al contenuto di operazioni di copia memorizzate)
- Copy connector kit (opzione avanzata per la condivisione tra due unità)
- Modulo Adobe® PostScript® 3™ (include la stampa DirectPrint e Full Bleed di PDF)
- Interfaccia Wireless LAN (IEEE 802.11b)
- Interfaccia IEEE 1394
- Interfaccia IEEE 2.0
- Interfaccia Bluetooth

Software opzionale

- Equitrac Office
- doc-Q-manager
- doc-Q-route

Tutti i prodotti Gestetner sono conformi alla normativa di qualità ISO 9001 e alla normativa sui sistemi di gestione ambientale ISO 14001 in tutte le fasi di produzione.

In qualità di partecipante al Programma ENERGY STAR, Gestetner dichiara che questo prodotto è conforme agli standard ENERGY STAR di risparmio energetico.

L'azienda si riserva il diritto di modificare le specifiche tecniche o l'aspetto esteriore di questi prodotti. La gamma di prodotti opzionali potrebbe non essere sempre interamente disponibile. Tutti i nomi di brand e di prodotto sono identificati e pertanto riconosciuti come marchi registrati dei rispettivi proprietari.

Designed for Microsoft® Windows® XP, 2000, ME, 98, Windows NT®

Adobe® PostScript® 3™

Bluetooth™

Java POWERED

Embedded Software Architecture

HI-SPEED CERTIFIED USB

FireWire 1394 COMPLIANT

energy

Our earth. Our tomorrow.

GDSM62500GITO

Gestetner
Part of the NRG group

NRG

www.gestetner.com
Via E. Caviglia 11 – 20139 Milano – Tel. 02 5356.1 Fax 02 5356.333